Notes du début de stage :

Bonjour,

Ceci est mon premier stage en BTS SIO, je tiens à noter tout ce qu'il se passe, ainsi que mes ressentis, moments de difficultés etc.

Merci à Bertrand (Mon tuteur de stage) pour sa bienveillance,

Notes du 27/05/24 :

Le stage commençant à 9h, je suis donc parti de chez moi à 7h50 pour prendre le train de Lyon Part Dieu à 8h17 pour aller à Villefranche, en passant par Paul à la gare pour acheter des viennoiseries à mon chef de projet pour notre deuxième rencontre physique (première rencontre pour l'entretien d'embauche). Bien évidemment j'ai fait particulièrement attention à mon esthétique physique, et vestimentaire ainsi qu'à mon langage, oral comme a pu le dire Madame Fujarski.

Nous nous sommes donné rendez-vous à l'hôtel plaisance qui se trouve à Villefranche.

Nous avons fait connaissance pendant environ une à deux heures afin de mieux nous connaitre et de concrétiser sur le projet à venir.

Apres cela nous a parlé du site que Bertrand souhaitait concevoir son site web.

- Nous avons commencé à planifier et défini le projet, ainsi que les délais des tâches à effectuer. Et surtout s'échanger nos liens (LinkedIn, Discord …), pour continuer à travailler à distance une fois rentré chez soi.
- Ensuite faire une analyse de marché (dans le sens où nous avons analysé beaucoup de sites de création de sites web autant françaises qu'américaine pour savoir comment nous allions faire notre référencement). Cela peut être un avantage concurrentiel, et aussi les risques de sécurité qu'il pourrai y avoir etc.
- J'ai donc commencé la maquette du site sans plus tarder au brouillon et voir ce qu'il y'a à modifier. Puis j'ai dû me documenter sur beaucoup de choses en programmation sur YouTube, car il y'a beaucoup de choses que je ne sais pas encore faire.
- Nous avons ensuite mis en commun ce qui pourrait être intéressant d'envisager pour le site (photographe, animation de logo sur blender ou adobe after effect, photoshoppage d'images…)
- Une fois rentré à la maison après notre journée de présentation et de début de travail, j'ai fait un récap de la journée, reposé mentalement, et ai continué le travail, jusqu'à 23h.

Notes du 28/05/24 :

Aujourd'hui j'ai pu regarder beaucoup de vidéo sur comment utiliser WordPress via youtube, avec des vidéastes tel que :

- Worpress avec Baptiste
- Web marketing tuto
- Ressources vidéo bts ndrc
- Alexis wp origami
- Enzo easy wordpress…

Pour apprendre les bases de Wordpress, que je peux coupler avec mes compétences apprises par moi-même et pendant les cours de SLAM.

Voici à quoi ressemble le backend de WordPress il y'a de nombreuses fonctions :

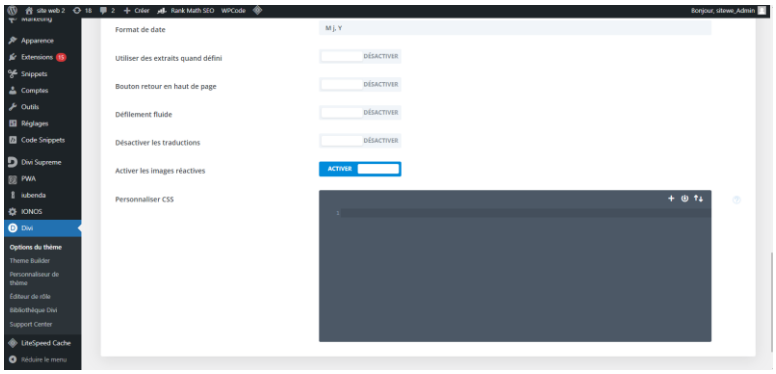

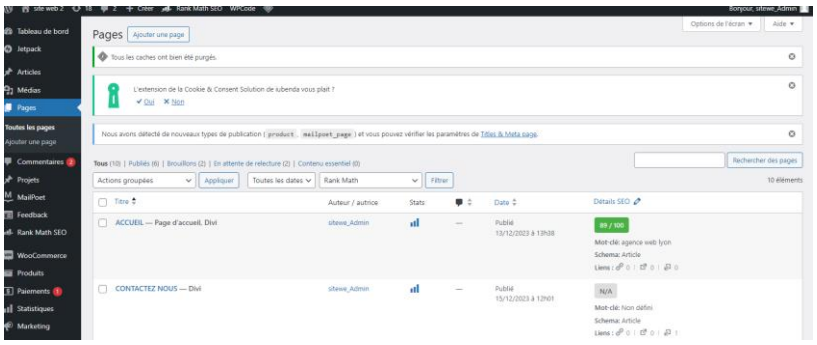

Il y'en a énormément et une journée n'est pas suffisante pour tout apprendre par coueur, car il y'a aussi beaucoup d'extensions externes, add-ons etc… que l'on peut installer.

J'ai donc pu grâce à mes connaissances, recherches et aussi l'aide de mon tuteur de stage mieux comprendre comment toutes en parlé à mes proches qui ont une connaissance du marketing, et l'informatique, pour qu'ils puissent m'aiguiller avant de commencer à réellement façonner le site.

J'ai beaucoup appris aujourd'hui sur ce qu'est le SEO : Searched Engine Optimization, ce qui est une technique permettant d'améliorer les référencements d'un site internet sur un navigateur, et plus généralement sur google, que ce soit avec des mots clés, l'esthétique du site, la clarté, la simplicité, si cela marche, la nouveauté sans extravagance…

Merci de votre lecture, j'aurais beaucoup plus à écrire sur ce que j'ai pu faire ou appris, mais je ne vous pas tout mettre ici.

Notes du 29/05/24 :

Aujourd'hui j'ai appris ce que c''était le Rank Math, et certains autres plugins présent sur WordPress, je vais aussi faire en sorte d'apprendre le langage ruby ou symphony pour le web ce qui va me permettre d'être plus compétent.

Si possible je vais aussi faire un git pour pouvoir synchroniser mon travail avec celui de Bertrand mon tuteur de stage et donc ainsi pouvoir faire en sorte que quand je rentre chez moi après 17h30 et Mais je vais avant tout me focaliser sur les bases de WordPress, html, css, php, ce stage me permet aussi de me développer moi-même tout en faisant une introspection de ma propre personne, mes points forts dans certaines matières en cours et mes points faibles.

En travaillant de mon côté je me suis aussi rendu compte de l'importance des tâches que m'a confié mon tuteur de stage, et des responsabilités qui régissent la pérennité de son entreprise.

Je me devais donc d'être plus mature et de grandir plus mentalement. J'utilise ales notions que l'on apprend en cours comme la CEJM, anglais, la programmation, les réseaux… bien qu'il y'en ai que l'on puisse moins utiliser dans certaines occasions, je pense que les matières que j'ai pu apprendre en cours ont été bénéfiques dans le sens où j'ai pu me rendre compte de ce que tout le monde professionnel pouvait contenir.

Voilà pour les notes d'aujourd'hui, merci de votre lecture.

Notes du 30/05/24 :

Aujourd'hui j'ai mieux appris à quoi servaient les extensions que proposent WordPress, de plus j'ai redéfini ce que je devais faire « les deadlines » sur les objectifs, le menu doit être fini pour vendredi 31, et mardi je dois finir toutes les autres pages en prenant en considération :

- Le site doit être responsive
- Beau et fonctionnelle
- Adapté pour les personnes dites daltoniennes
- Chaque page doit avoir le même thème

  Voilà à quoi ressemblait le site et surtout la page d'accueil :

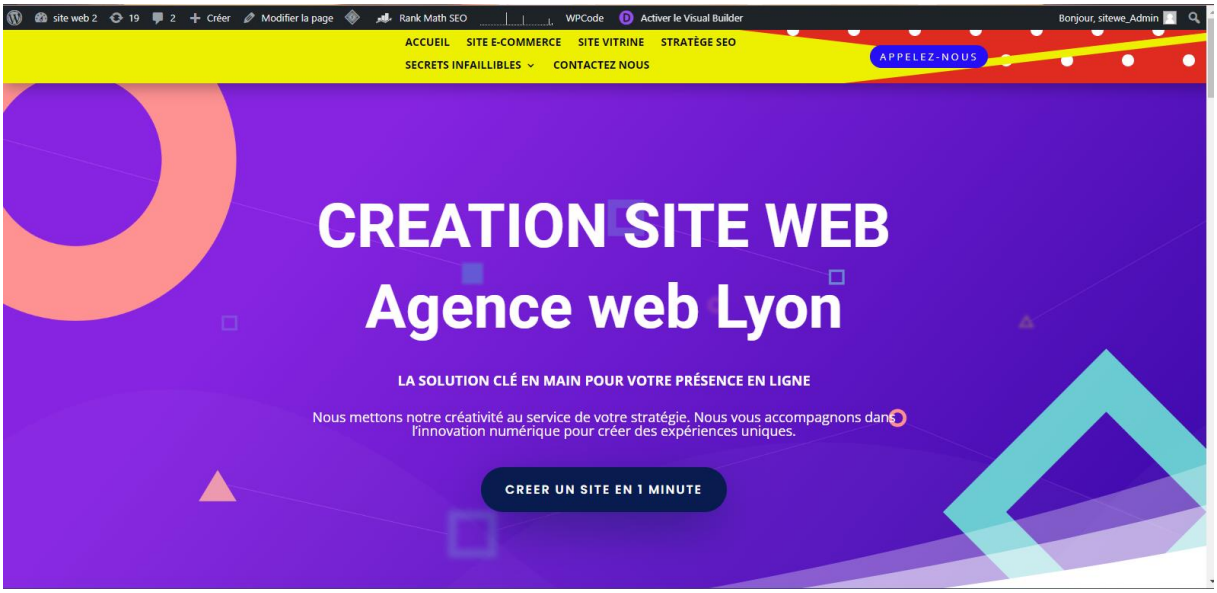

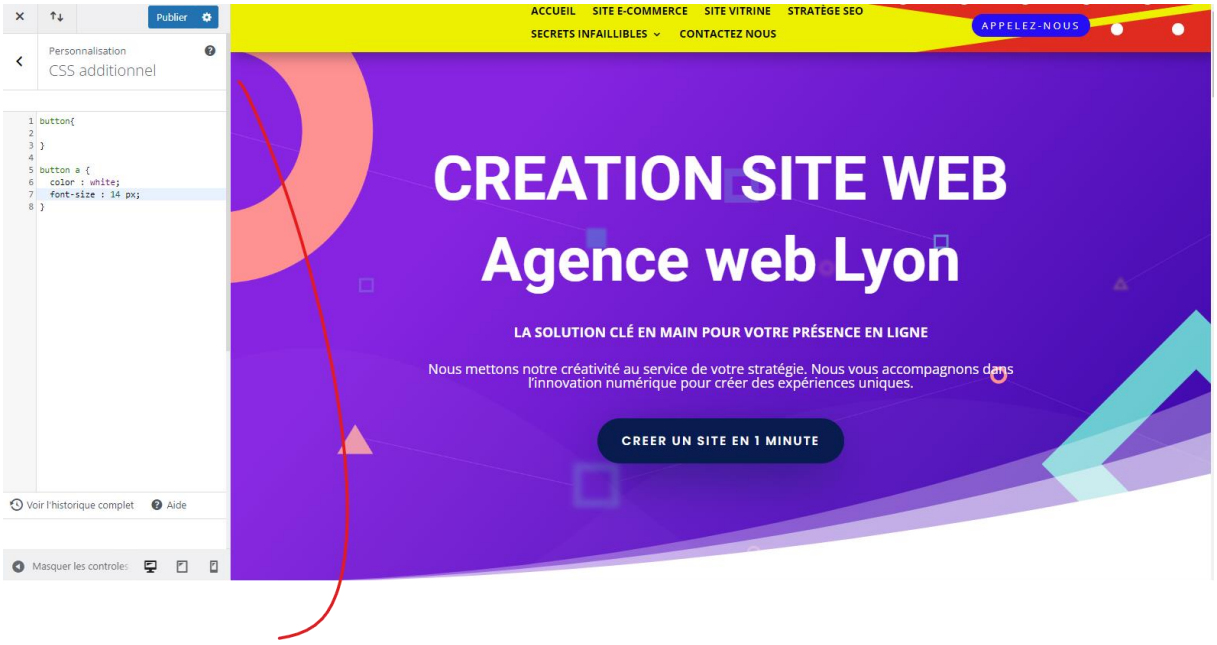

```
.glassmorphism-button {
  display: inline-block;
  padding: 10px 20px;
  border-radius: 12px;
  background: rgba(255, 255, 255, 0.2);
  box-shadow: 0 4px 6px rgba(0, 0, 0, 0.1);
  backdrop-filter: blur(10px);
  -webkit-backdrop-filter: blur(10px);
  border: 1px solid rgba(255, 255, 255, 0.3);
  color: white;
  text-decoration: none;
  font-size: 16px;
  transition: box-shadow 0.3s ease-in-out;
}

.glassmorphism-button:hover {
  box-shadow: 0 4px 20px rgba(255, 255, 255, 0.7);
}
```

J'ai réussi a pouvoir modifier le site qui n'est pas responsive et j'ai réellement appris de WordPress n au moins 7h voir plus de vidéo. Ce qui diffère de ce que je fais en général. J'ai l'impression de me rapprocher de ce que font les ndrc

J'ai au départ rencontré certaines difficultés avec mon code css quji ne voulait pas fonctionner, j'ai fait un point avec mon tuteur de stage à ce propos

Nous avons aussi refait les deadlines :

- Pour vendredi 31/05 : terminer le menu du site et le rendre beau et qui focntionne4
- Pour mardi terminer tout le site et une fois que j'aurais vraiment maitrisé le WordPress, je pourrais apprendre de nouveau langage de programmation comme ruby, symphony, et approfondir mes connaissances, car il ne faut pas oublier ce stage est aussi un moyen de mieux me discipliner dans ce que je fais et moins être dispersé dans tous les sens quand je fais un travail.

Je compte aussi suivre ce que font les ndrc dans leur formation car quand je regardais des vidéos YouTube j'ai pu voir que le WordPress était dans leur formation ce qui est très intéressant pour le marketing, et pouvoir leur demander conseil sur la création de site web.

Pour terminer j'ai pu aussi m'entretenir avec mes collègues de classe qui sont maintenant tous en stage, et savoir comment il se déroule, j'ai aussi pu parler à certains professeurs pour qu'ils puissent voir mon avancée. Merci de votre lecture.

Notes du 31/05/24 :

Aujourd'hui j'ai pu régler certains problèmes liés à la responsivité du site, je n'ai pas regardé autant de vidéo comme au début de semaine car j'ai mieux compris comment fonctionne WordPress,

J'ai passé beaucoup de temps sur le css, voilà à quoi ressemble le site maintenant :

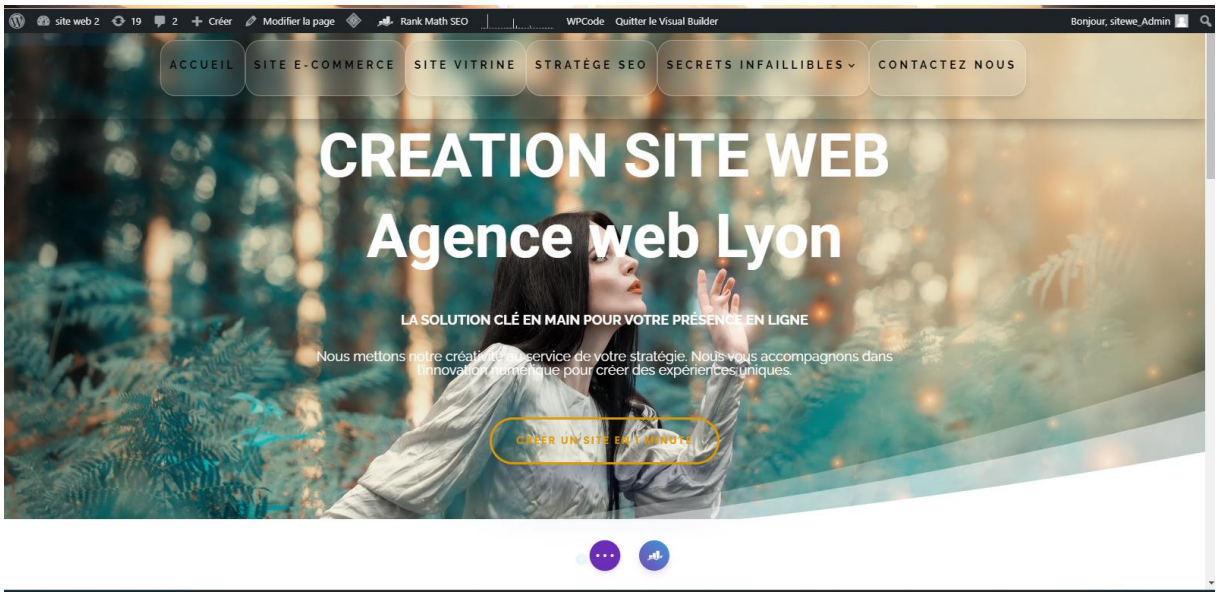

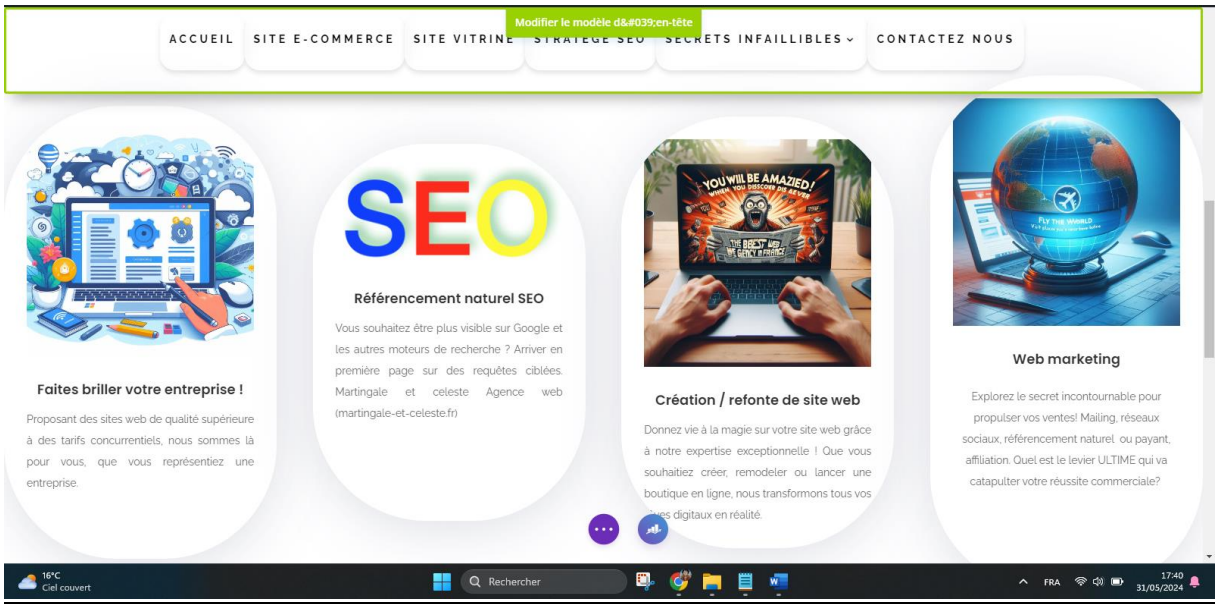

Aujourd'hui Encore beaucoup de défauts majeurs et je compte changer et rechanger beaucoup de choses, tout ce qui est base de données fonctionne très bien. L'affichage sur version mobile n'est pas encore au point, mais je me perfectionne encore sur beaucoup de points. Merci de votre lecture.

Notes du 03/05/24 :

Notes du 04/05/24 :

Aujourd'hui j'ai c'était une journée exhaustive, nous avons fait le point avec mon tuteur de stage et nous en avons convenu que nous n'étions pas encore à 97% de réussite, le site manque d'éléments que je dois ajouter, de correction d'erreur et certains textes ont des problèmes d'orthographes, ainsi que d'autre problèmes. Mais voici à quoi cela ressemble maintenant :

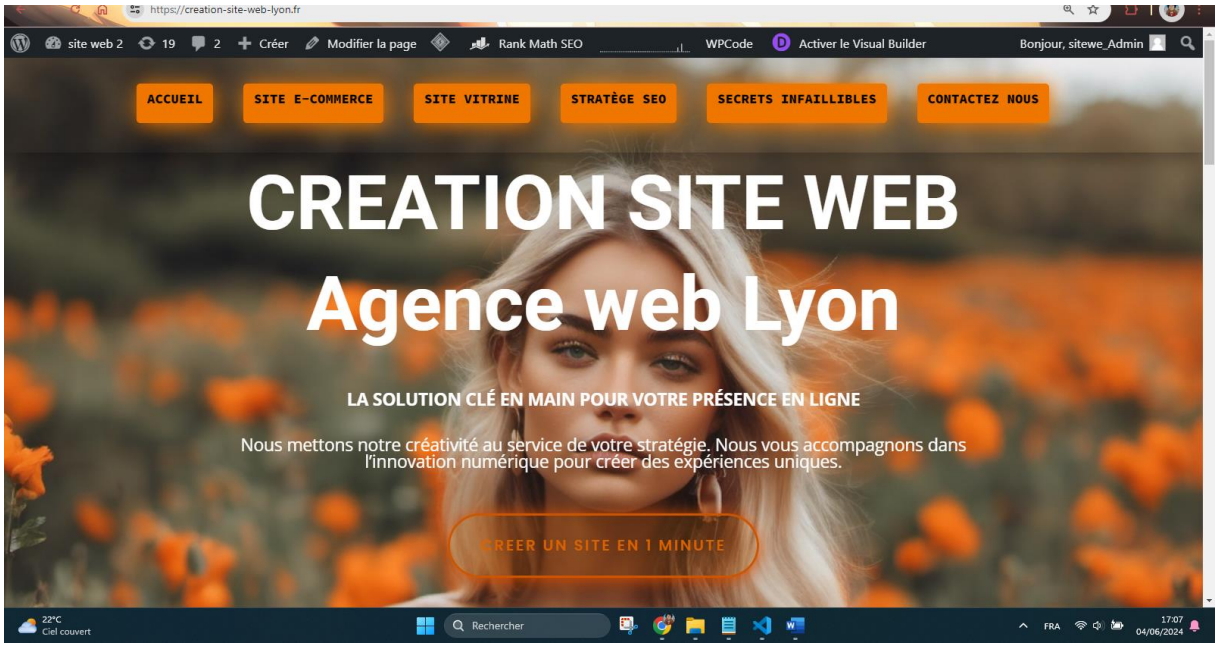

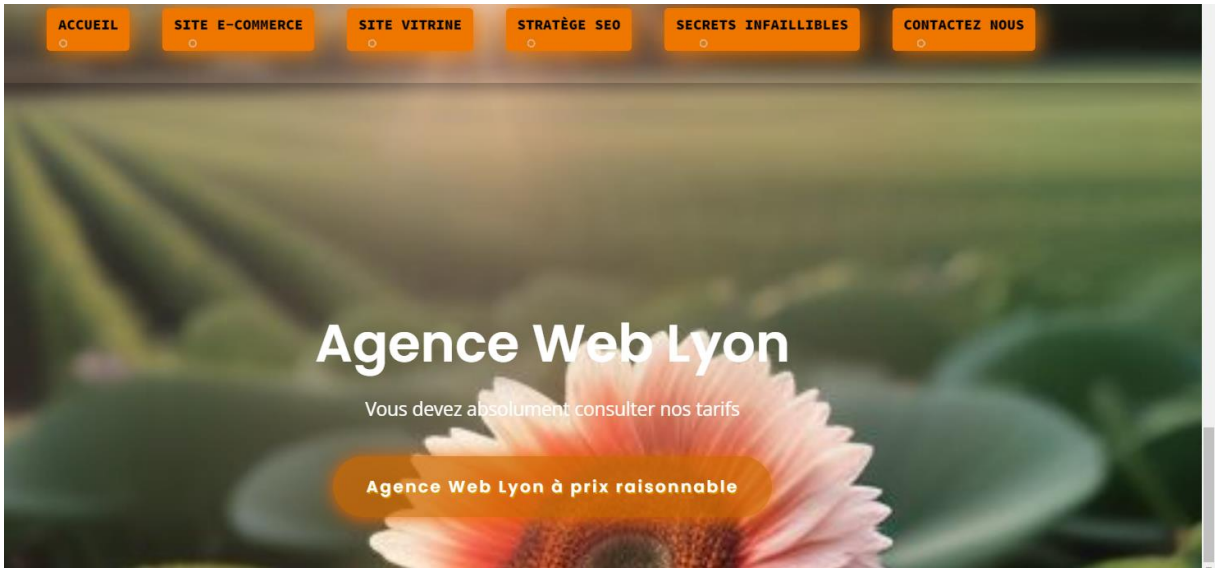

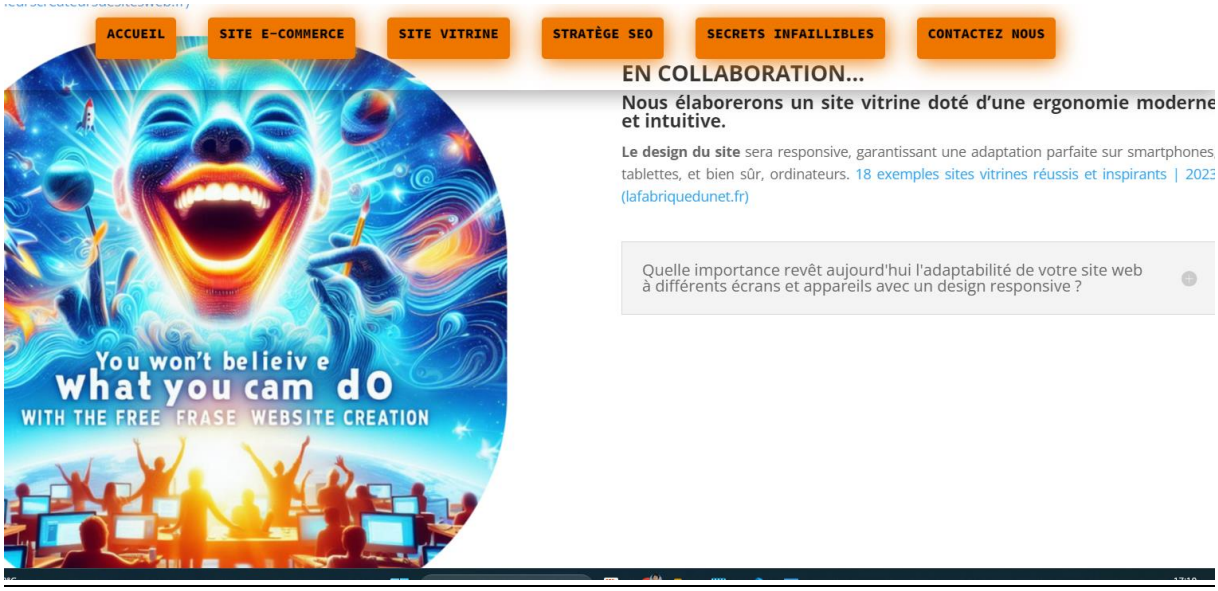

Il reste encore beaucoup de pages à changer, de plus les couleurs blanches, oranges noires, et peut être bleu sont celles qui vont dominer, peut être avec du violet.

Apres cela je vais mettre en place un anti spam pour le formulaire de contact pour faire en sorte que le client ne sature pas la boite de réception, Merci pour votre lecture.

Notes du 05/05/24 :

Aujourd'hui j'ai c'était une journée banale, je n'ai fait que finir les modifications l'ajout ajustement du css, pour le menu hamburger aussi, je n'ai pas regardé beaucoup de vidéos sur certains sujets.

J'ai acheté des livres en ligne pour analyser la psychologie humaine, en grande partie et savoir par quoi sont attirés et repoussés les personnes, j'ai acheté un livre en javascript,

Image ci-dessous :

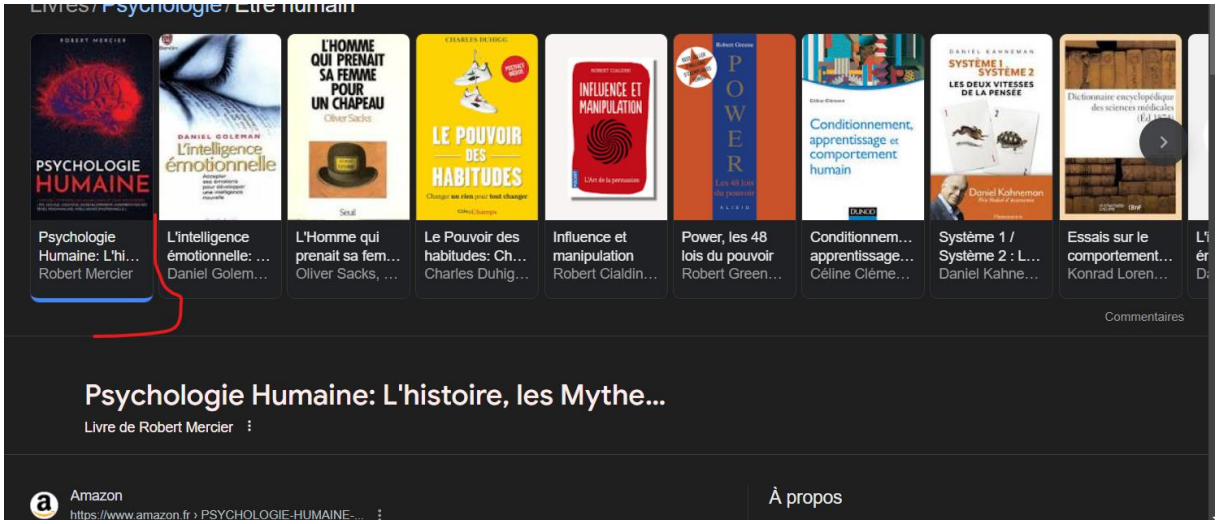

Je l'ai acheté car Je suis beaucoup d'étude aussi sur la psychologie par rapport aux attentés humaines, que ce soit sur Arte, YouTube, en podcast radio, ou de manière aléatoire dans des discussions de groupes ou autres… Cela permet de pouvoir capter plus facilement ce a quoi veut ou ne veut pas l'humain, cerner les comportements qui sont les plus ou moins communs dans un groupe d'individu, ce qui peut être un avantage concurrentiel

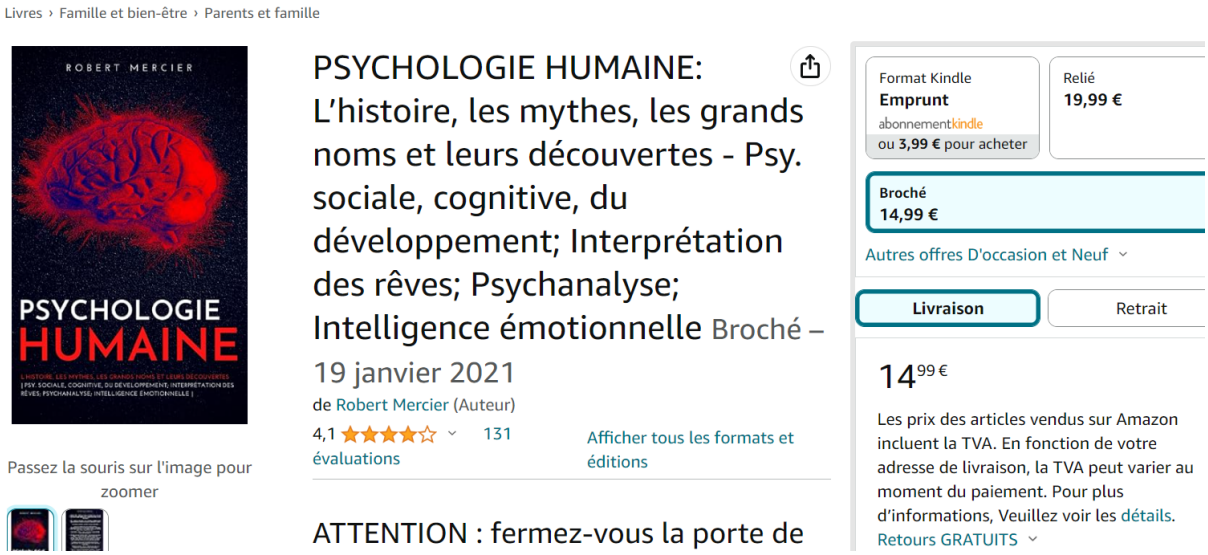

Et le livre de Cyrille herby :

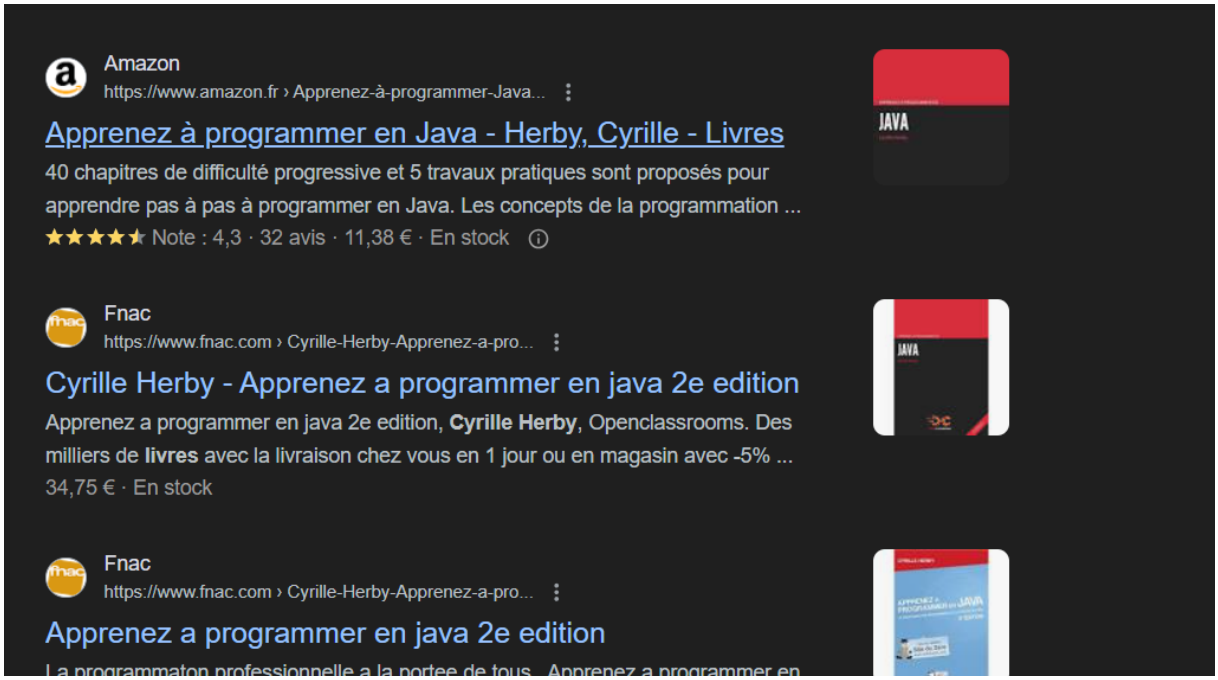

Bien qu'en développement avec les cours de Monsieur Thouverezz je n'ai pas eu de résultats satisfaisant, voir à la limite du ridicule, je ne suis pas pour autant une personne avec des difficultés en cours, je préfère seulement commencer des projet par mon plein gré qu'imposés en cours, car cela me permet réellement d'apprécier ce que je fais de manière plus franche et et en accord avec mes objectifs, mais j'aime tout de même ce que nous faisons en classe peu importe la manière dont on nous l'apprend, il faut juste que j'y accorde plus d'importance de manière détaché de mes objectifs précis en terme de développement web et mobile etc…

J'ai eu beaucoup de difficultés avec la java script, même ayant révisé pour le dernier contrôle de l'année dessus. En sql, html, css, php, je pense que j'aurais pu m'en sortir avec plus d'implication de travail, et sortit de la mentalité que j'avais, mais j'ai vraiment senti que la java est vraiment la seule source de difficulté que j'ai même après de l'entrainement et beaucoup de conseil, de vidéos regardés, j'arrive toujours à oublier le peu que j'ai pu apprendre et à ne pas toujours comprendre les mécanismes etc. C'est l'une des raisons que j'ai acheté ce livre en java. Je pense que je m'en sors mieux en stage qu'en cours dans le sens ou j'ai une réelle attache à ce que je fais, je suis certes encadré, mais il y'a une sorte de fossé entre ce que je fais en cours et en stage j'ai l'impression de pouvoir progresser bien plus, et je pense sincèrement que si je revenais en cours mon niveau en programmation aurait augmenté.

Mais pas seulement peut être un peu plus en français, et rédaction car j'apprend en plus à structurer mes phrases de manière plus lisibles et syntaxiques bien que cela ne se voit pas dans ce texte ci-contre. Je prends des notes sur papier ou numériques des mots que je pourrais utiliser sur le site que je crée, et apprend de nouveaux vocabulaires dits plus « professionnels ». Merci aux cours de madame Lelong qui m'ont appris tout cela et appris à ne pas rester passifs dès lors qu'une nouvelle information vient à nous , mais plutôt de saisir un papier un crayon et de noter comprendre et chercher par soi-même.

Grace au cours de Madame Visocchi j'ai pu en apprendre plus sur certains domaines juridiques, et ainsi être un peu mieux préparé de manière mental, car j'arrive à repérer dans le domaine ou je travaille en stage certains éléments qui sont de l'ordre judiciaire et économique dans beaucoup de situations depuis mon premier jour de stage, en commençant avec ma convention de stage. Par la même occasion je relis de temps en temps et révise les cours de CEJM.

Grace aux maths et aux cours de monsieur Kordinski je réfléchis de manière plus réfléchis et terre à terre et m'organise de tel sorte à ne pas laisser une chose, ou un imprévu passer, de plus, j'apprend à être méthodique, et a faire le travail de manière correcte sans oublier des éléments ou a négliger une partie ou à écrire un code qui sera plus ou moins exacte, NON. Les maths c'est binaire soit 0 ou 1, soit le code marche soit il ne marche pas, pas réellement d'entre deux.

J'ai pu utiliser les connaissances de monsieur Rezzag, La Forêt, pour le réseau quand il y'avait des soucis de serveur sur WordPress, pouvoir aller chercher des fichiers en interne ex : grâce à FilleZila en FTP et à supprimer des modules qui étaient défectueux.

Et grâce aux cours de madame Hammadouche, j'ai pu continuer à perfectionner mon anglais étant donné que quand on faisait du repérage de site web sur internet pour s'inspirer nous devions parfois aller sur des sites anglais. De plus j'ai aussi regardé des tutos en anglais, et le site que je suis en train de faire aura surement une version en anglais.

Merci à madame Fujarski de m'avoir fait part de ses inquiétudes en ce qui concerne l'accoutrement dans l'établissement au CSND quand on passe les portes d'entrées.

Car après une et deux remarques de sa part je pense qu'il ne faut pas longtemps à mon cerveau pour qu'il puisse réagir de manière correcte, ce qui prouvait bien que j'étais encore très immature il y'a de cela 3 semaines.

En somme cette journée a aussi été l'occasion de maturer mentalement et physiquement car ayant changé de style vestimentaire pendant le stage, je pense que si je reviens en cours il y'a de grandes choses que je fasse mieux les choses et que je puisse prendre de meilleures décisions.

Ce fut de grosses remises en question surtout avec les remarques positives comme négatifs de la qualité de mon travail et de tout ce qui compose ma personne, car la qualité d'une personne se remarque sur son travail.

Apres cela j'ai pu continuer à coder le site mais de manière très minime étant donné que j'ai passé moins de temps là-dessus, et mes pauses déjeuner se résumaient à parler de développent personnel, web, mobile, et des choses de la vie en général tout en y incorporant un domaine professionnel, car il faut savoir relâcher par moments.

Notes du 06/05/24 :

Aujourd'hui, nous avons fait le point avec mon tuteur de stage Bertrand sur le site, nous avons échangé sur les points importants et fait des rappels, pour ne pas oublier les objectifs et quel type de clientèle nous targetons. Les éléments à enlever du site, à mettre, la sécurité, la responsivité,

Par conséquent dans l'après-midi, j'ai eu un grave problème avec le site je voulais approfondir mes connaissances en html et css mais j'avais l'impression qu'il n'y avait pas de plugin spécifique pour mettre du html donc j'ai quelque peu bidouillé certains modules du site WordPress, sauf erreur de ma personne le site a planté

C'est bien la première fois que j'ai une erreur de la sorte :

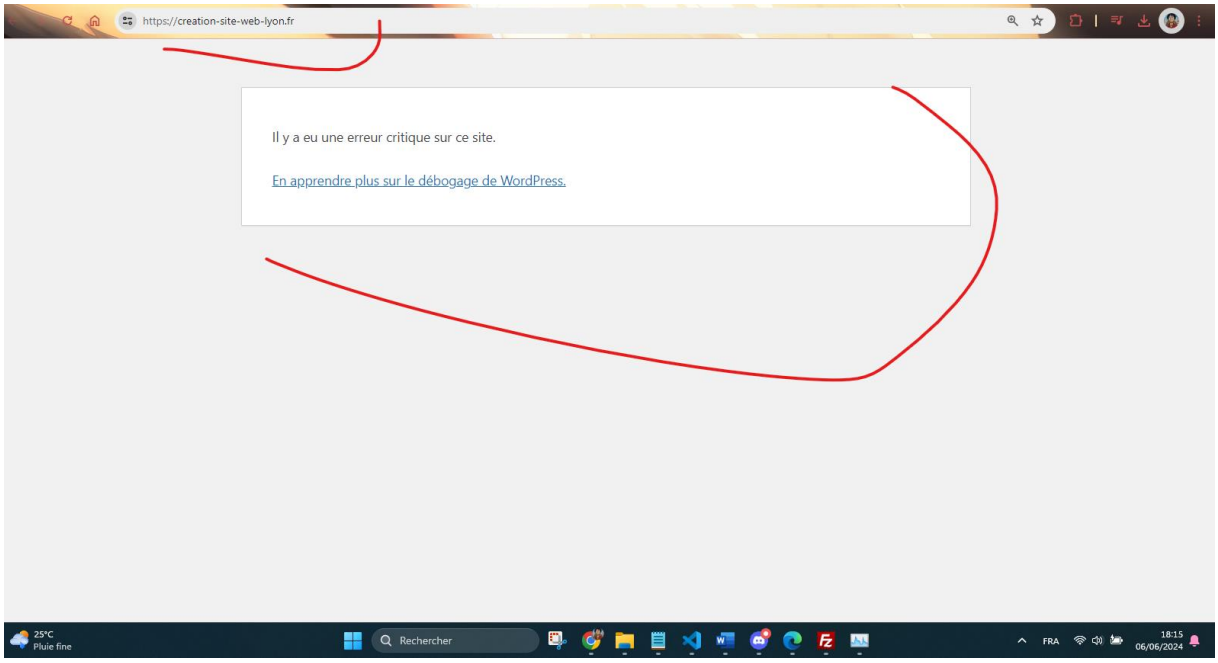

Ce qui m'a laissé dans un mauvais état mental, je me suis demandé s'il y'avait un back-up du code mais ce n'était pas possible et bien que j'avais sauvegardé la version du site cela m' quand même enlevé le code qui était déjà présent je n'ai pas compris pourquoi, j'ai dû chercher beaucoup de tuto pour y remédier :

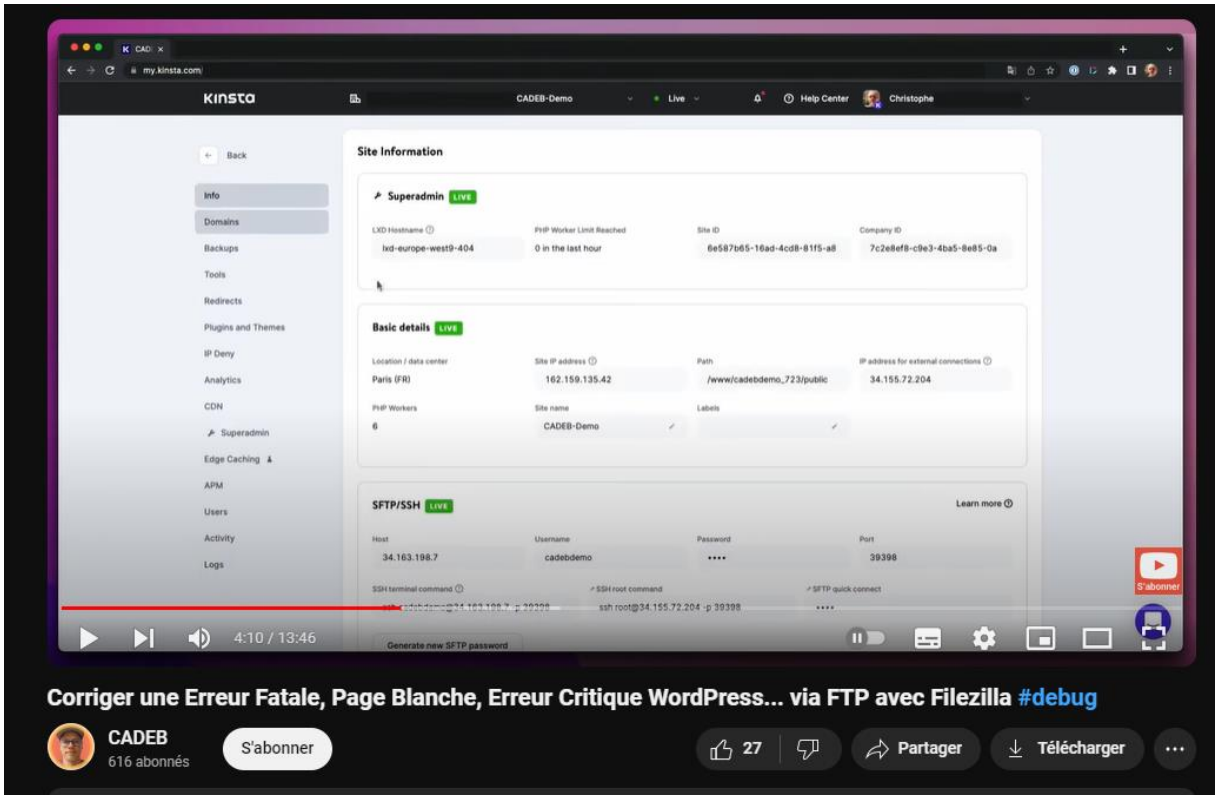
Kinsta
CADEB-Demo
Live
Help Center
Christophe
Site Information
Superadmin
Basic details
SFTP/SSH
4:10 / 13:46
Corriger une Erreur Fatale, Page Blanche, Erreur Critique WordPress... via FTP avec Filezilla #debug
CADEB
616 abonnés
S'abonner
27
Partager
Télécharger

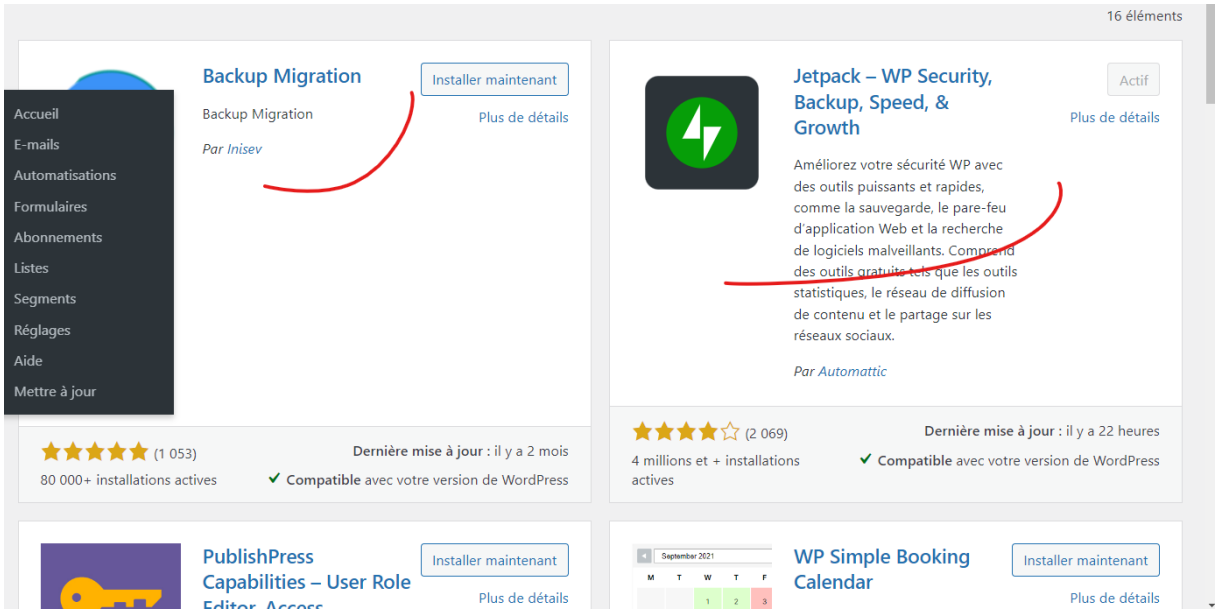
16 éléments
Accueil
E-mails
Automatisations
Formulaires
Abonnements
Listes
Segments
Réglages
Aide
Mettre à jour
Backup Migration
Installer maintenant
Plus de détails
Par Inisev
(1 053)
80 000+ installations actives
Dernière mise à jour : il y a 2 mois
Compatible avec votre version de WordPress
Jetpack – WP Security, Backup, Speed, & Growth
Actif
Plus de détails
Améliorez votre sécurité WP avec des outils puissants et rapides, comme la sauvegarde, le pare-feu d'application Web et la recherche de logiciels malveillants. Comprend des outils gratuits tels que les outils statistiques, le réseau de diffusion de contenu et le partage sur les réseaux sociaux.
Par Automattic
(2 069)
4 millions et + installations actives
Dernière mise à jour : il y a 22 heures
Compatible avec votre version de WordPress
PublishPress Capabilities – User Role Editor Access
Installer maintenant
Plus de détails
WP Simple Booking Calendar
Installer maintenant
Plus de détails

Notes du 07/05/24 :

Aujourd'hui, nous avons résolu le problème de la page blanche c'était du a un défaut d'un module de WordPress,

Nous avons donc redéfini des objectifs du site et les clients cibles et j'ai donc fait plusieurs plan (dans ma tête, sur un tableau que nous avions à disposition et sur feuille), plan de s sécurité du site, plan du site et comment il va être en fonction des personnes et de la cible, UI, UX, ergonomie, la position des éléments sur le site, faire en sorte de ne pas trop en mettre ou en mettre trop peu, faire des phrases correctes…

J'ai pu avoir aujourd'hui des avis extérieurs a des personnes pour leur demander à quoi ils pensent du site que j'ai refait qui ressemble à ceci :

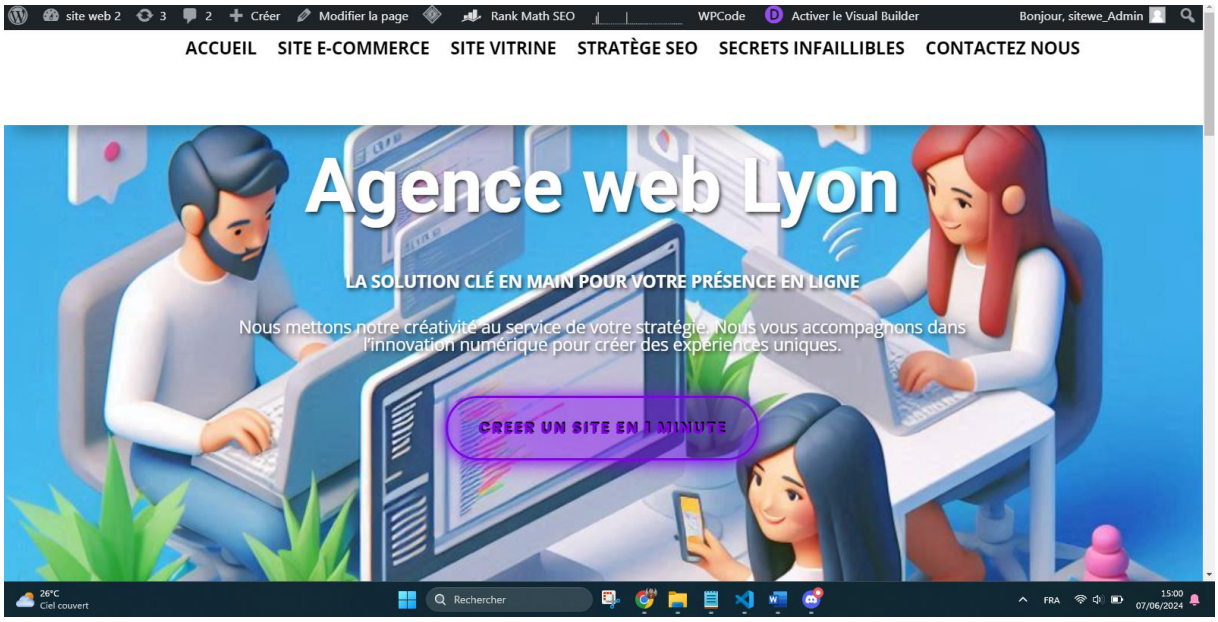

ACCUEIL SITE E-COMMERCE SITE VITRINE STRATÈGE SEO SECRETS INFAILLIBLES CONTACTEZ NOUS

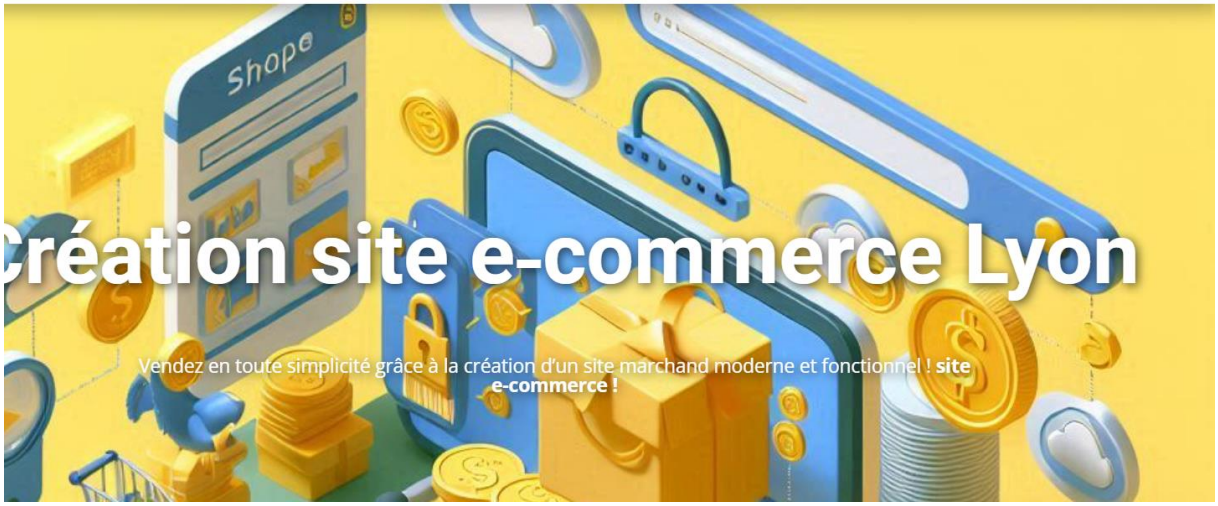

ACCUEIL SITE E-COMMERCE SITE VITRINE STRATÈGE SEO SECRETS INFAILLIBLES CONTACTEZ NOUS

Rechercher

Recent Posts

VOUS ALLEZ ÊTRE STUPÉFAIT EN DÉCOUVRANT LA MEILLEURE AGENCE WEB !

Recent Comments

Aucun commentaire à afficher.

pas changé

ACCUEIL SITE E-COMMERCE SITE VITRINE STRATÈGE SEO SECRETS INFAILLIBLES CONTACTEZ NOUS

Office Address

17 rue François Giraud, Villefranche sur Saône, 69400, France

Contact

bertrandpiegay@gmail.com
06 18 69 57 28

Horaire

L-V: 9H – 19H
S-D: Fermer

https://creation-site-web-lyon.fr/wp-admin/

POSER VOS QUESTIONS

Bien sur rien n’est encore parfait et je vais rendre le site plus beau et fonctionnel qu’il ne l’est, nous avons aussi fait beaucoup de repérage de site internet et surtout d’agence web, Bertrand aime bien un site en particulier c’est surtout UTopWeb,

Car il est simple pas trop d’animation d’éléments perturbateurs, droit au but pas trop de texte ou trop peu non plus :

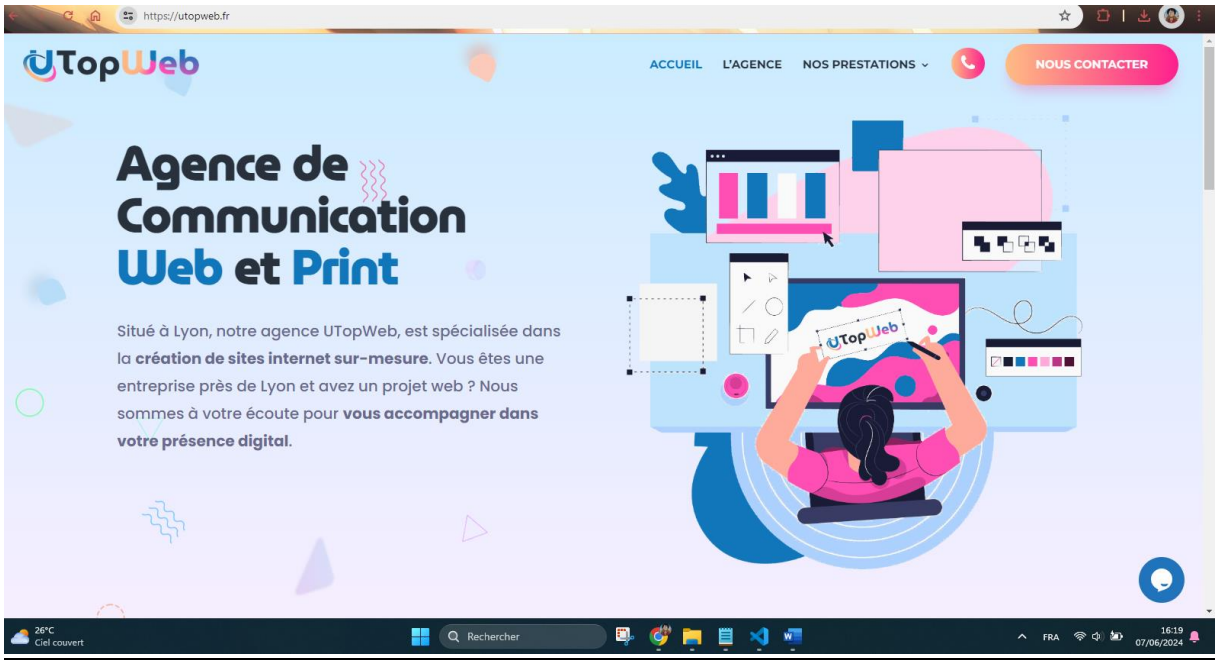

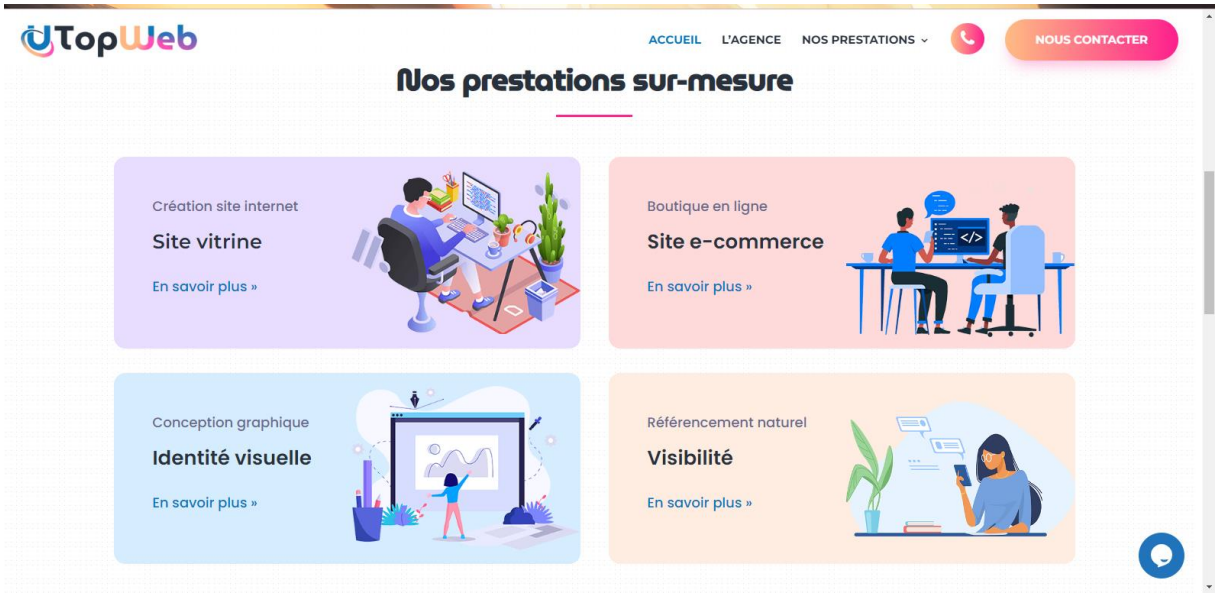

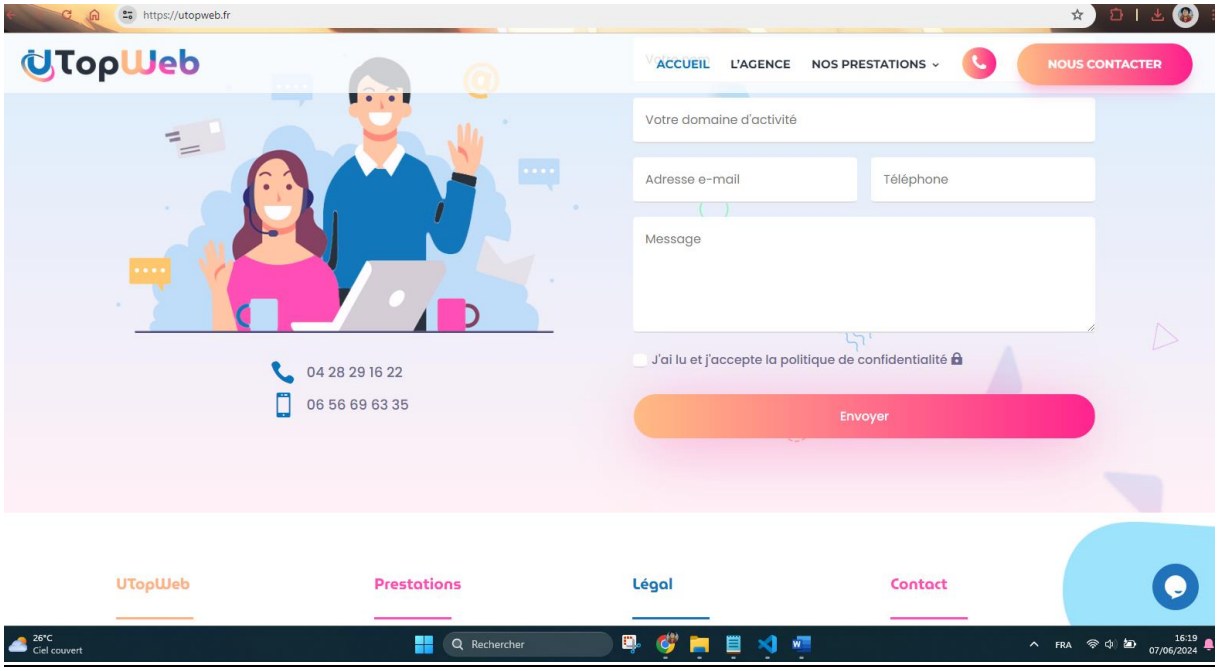

Le site est très stylisé et je comprends pourquoi Bertrand mon tuteur de stage apprécie ce site, je vais donc rediriger mes objectifs pour la confection du site et le rendre encore meilleurs, car il faut noter une chose c'est qu'il faut que le site soit le meilleur possible et le mieux référencé possible en termes de stratégie SEO.

J'ai par ailleurs hésité à faire du repérage de photographes, ou designer de logo 3d pour sites web, et à en payer un car cela peut prendre beaucoup de temps de designer des designs de bannière pour les sites, ou logo (sachant que nous n'avons pas de logo pour le site pour le moment).

Je vais également faire appel à de plus en plus d'avis extérieurs dans le futur, mais pour le moment je vais continuer à régler tout ce qu'il y'a à régler sur le site, après la journée de stage terminé, je rentre généralement à la maison et poursuit le travail de 21h jusqu'à 23h environ voire plus. Pour m'avancer ou finir une tâche, car j'apprécie le stage ou je suis.

Merci pour votre lecture.